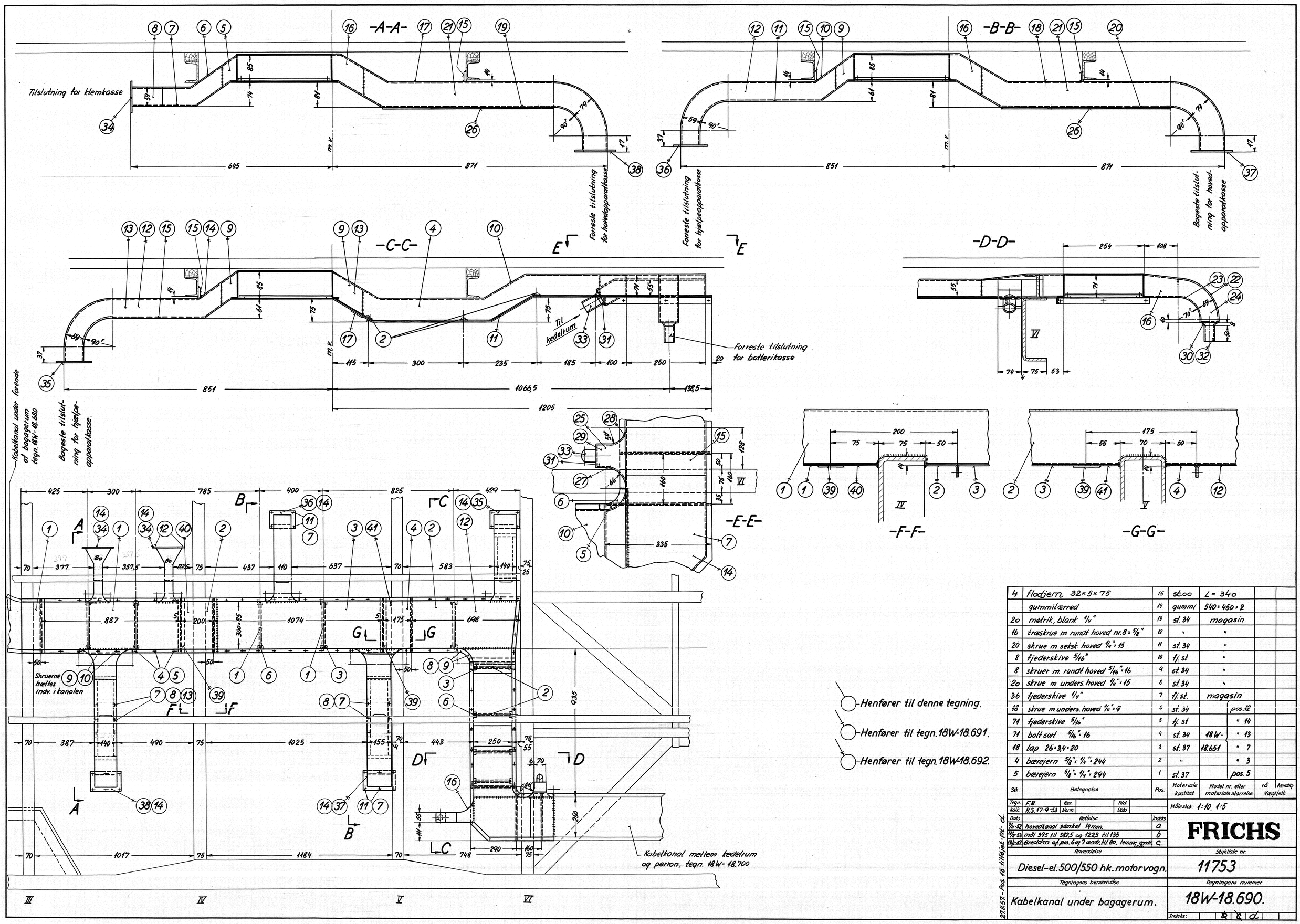

Stk.	Betegnelse	Pos.	Materiale kvalitet	Model nr. eller materiale størrelse		rå	færdig Vægt/stk.
4	flodjern 32×5×75	15	st.00	L = 340			
	gummilærred	14	gummi	540×450×2			
20	møtrik, blank 1/4"	13	st. 34	magasin			
16	træskrue m. rundt hoved nr. 8×5/8"	12	"	"			
20	skrue m. seksk. hoved 1/4"×15	11	st. 34	"			
8	fjederskive 5/16"	10	fj. st	"			
8	skruer m. rundt hoved 5/16"×16	9	st. 34	"			
20	skrue m. unders. hoved 1/4"×15	8	st. 34	"			
36	fjederskive 1/4"	7	fj. st.	magasin			
18	skrue m. unders. hoved 1/4"×9	6	st. 34		pos. 12		
71	fjederskive 5/16"	5	fj. st		" 14		
71	bolt sort 5/16"×16	4	st. 34	18W-	" 13		
18	lap 26×3,4×20	3	st. 37	18.651	" 7		
4	bærejern 5/8"×1/4"×244	2	"		" 3		
5	bærejern 5/8"×1/4"×294	1	st. 37		pos. 5		

Tegn.	F.N.	Rev.		Afd.	
Kalk.	R.S. 17-9-53	Norm.		Dato	

Målestok: 1:10, 1:5

Dato	Rettelse	Indeks
7/11-52	hovedkanal sænket 14 mm.	a
18/8-53	mål 395 til 382,5 og 122,5 til 135	b
19/11-57	Bredden af pos. 6 og 7 ændr. til 80. lemme ændr.	c

27.11.57. - Pos. 15 tilføjet - FN - d.

FRICHS

Anvendelse: Diesel-el. 500/550 hk. motorvogn.

Stykliste nr.: 11753

Tegningens benævnelse: Kabelkanal under bagagerum.

Tegningens nummer: 18W-18.690.

Indeks: ~~b~~ ~~c~~ d